

NACIONAL
CATASTRAL
 INSCRIPCIÓN No.
1-1659082-2017
 Fecha: 13/03/2017 08:54:27
 Registra: CATRINA LEONOR RODRIGUEZ
 000237815700000000010140800100A

Catastro Nacional
2017-8268-C
 03/03/2017 08:54:27
 Reingreso



Contrato 705711
 Fecha 03/03/2017
 Se 300.00 m²

ENTERO No. 23201251-2



LÍNEA	ÁZIMUT	DISTANCIA
1-2	164° 24'	12.19m
2-3	252° 45'	24.22m
3-4	346° 03'	12.85m
4-1	72° 53'	24.37m



Esta impresión
 de imagen
 no tiene
 carácter oficial

NOTAS :

TOTAL DE FRENTE A CALLE PUBLICA : 22.20m.
 DIB. EN DE QUE LOS LINDEROS SON EXISTENTES.
 LEVANTAMIENTO POLAR, POLIGONAL ABIERTA, CON
 MARGINALES A 10% VERTICALES.
 ESTIMACION ERROR LINEAL : 0.01m.
 ESTIMACION ERROR ANGULAR : 0"01'
 MODIFICA AL PLANO CATASTRADO No. : SF-1191914-2007
 ESTE PLANO SERVIRA UNICAMENTE PARA INSCRIBIR EL
 INMUEBLE, UNA VEZ INSCRITO EL FRACCIONAMIENTO
 RESPECTIVO, EL PLANO SUJETA LOS EFECTOS
 JURIDICOS CORRESPONDIENTES DESDE LA FECHA DE SU
 INSCRIPCION EN EL CATASTRO.
 COLINDANTE A : MORALES Y RAMIREZ S.A.
 COLINDANTE B : ALBERTO JOSE MORALES RAMIREZ .

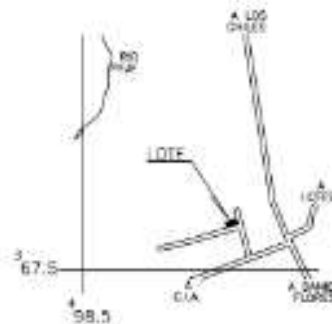

UBICACION
 HOJA : CIUDAD DE SAN GERO
 ESCALA 1 : 10000

ES PARTE DE POLEO REAL No. 1595324-000 AREA SEGUN REGISTRO 1770.90m ²	AREA 300.00 m²
SITA EN : BARRIO LOURDES DISTRITO : 3° DANIEL FLORES CANTON : 16° PEREZ ZELEDON PROVINCIA : 1° SAN JOSE	ARCHIVO: 190-02 FECHA : ENERO DEL 2017 ESCALA 1 : 500

MAURO ALBERTO LORIA ZAMORA, INGENIERO TOPOGRAFO I.T.4170
 PROFESION TOMO No. 18945 FOLIO : 154